

Gita del Pesce a PUNTA MARINA con visita all'ECOMUSEO DELLE ERBE PALUSTRI

La **civiltà palustre** di Villanova di Bagnacavallo trova origine nel sistema di zone umide e aree salmastre, oggi comprese nel perimetro del Parco regionale del Delta del Po, un ambiente dall'eccezionale valore ecologico e naturalistico, tra i più produttivi e ricchi in biodiversità. La visita all'Ecomuseo e all'Etnoparco ci accompagnerà alla riscoperta di questo affascinante mondo, poco conosciuto, attraverso le raccolte di manufatti e il ricorso a moderni supporti audiovisivi.

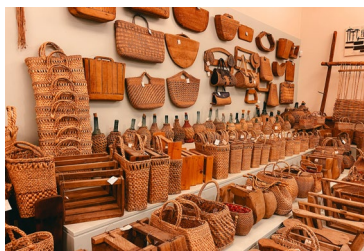

SABATO 16 MAGGIO 2026

Partenza alle **ore 8:00** da **BOLOGNA – Parcheggio Vasco da Gama** e alle **ore 8:15** da **BOLOGNA Autostazione - Pensilina 25**, proseguendo via autostrada.

Arrivo a **VILLANOVA DI BAGNACAVALLO** e visita guidata all'**ECOMUSEO DELLE ERBE PALUSTRI**, che espone una ricchissima collezione di manufatti e attrezzature legati alla lavorazione e intreccio delle erbe palustri e del legno nostrano, caratteristica del paese di Villanova di Bagnacavallo fino agli anni Sessanta del Novecento. Oltre al museo, il centro dispone, nel giardino esterno, di un Etnoparco "Villanova delle capanne" in cui sono state ricostruite tutte le tipologie di capanni classici romagnoli in canna palustre.

Al termine partenza per trasferimento a **PUNTA MARINA** e pranzo in rinomato ristorante di pesce "**IL MULINETTO**" con il seguente Menù:

Aperitivo di benvenuto

Antipasti freddi: INSALATA DI MARE – ALICI MARINATE CON CIPOLLA DI TROPEA

Antipasti caldi: GAMBERO IN PASTA KATAIFI – CAPPASANTA GRATINATA – FLAN DI SALMONE CON SALSIA AGLI SCAMPI

Bis di primi: CAMELLE AL BRANZINO – RISOTTO ALLA MARINARA

Grigliata mista: FILETTO DI ORATA SPINATO - SPIEDINO DI GAMBERI - CALAMARO ALLA CARTA

FRITTO DI MARE MISTO

PATATE AL FORNO

TIRAMISU'

ACQUA, VINO, CAFFE'



Nel pomeriggio eventuale tempo a disposizione per una passeggiata sul lungomare. Al termine partenza via autostrada per il rientro con arrivo in prima serata.

QUOTA PER PERSONA: soci e familiari € 65,00 esterni € 95,00

LA QUOTA COMPRENDE: Viaggio in Bus G.T. pedaggi inclusi – Ingresso e guida all'Ecomuseo Erbe Palustri – Pranzo in ristorante con menù indicato - Assicurazione RCT e Polizza Infortuni.

NON COMPRENDE: Eventuali altri ingressi - Mance, Extra personali - Quanto non espressamente previsto.

PER INFORMAZIONI: Finelli Giorgio 3913756219

Prenotazioni entro il 28 aprile 2026

Organizzazione tecnica: SUGAR VIAGGI - ARCI VIAGGI S.R.L

Via Riva Reno 77/A 40121 Bologna Tel. 051232124 Fax 051221755 info@sugarviaggi.it

PACCHETTO ESCLUSO DALL'APPLICAZIONE DEL CAPO I, CONTRATTI DEL TURISMO ORGANIZZATO, DI CUI AL D.LGS. 62/2018

SUGAR VIAGGI -ARCI VIAGGI srl

Via Riva di Reno 77/a – 40121 Bologna tel. 051232124 info@sugarviaggi.it

Modulo di adesione da compilare ed inviare al Circolo

Gita del Pesce a PUNTA MARINA

| | | | |
|-----------------------------|--|-----------------------|--------------|
| La/Il sottoscritto/a | | | |
| E-mail | | | |
| Tel. Abitazione | | Tel. Cellulare | |
| Nata/o a | | Il | CF |
| Residente in | | | CAP |
| Città | | | Prov. |

Conferma la partecipazione delle persone sotto indicate per il Tour alle condizioni economiche proposte.

Indicare tutti i Nomi e Cognomi corrispondenti al documento d'identità

| Cognomi | Nomi | Luogo di Nascita | Data di Nascita | Tipologia camera |
|---------|------|------------------|-----------------|------------------|
| | | | | |
| | | | | |
| | | | | |
| | | | | |

| SERVIZI RICHIESTI | QUOTA SOCIO | FAMILIARE | ESTERNO |
|----------------------------------|-------------|-----------|---------|
| Quota soggiorno | | | |
| Assicurazione Annullamento | | | |
| Supplemento Singola | | | |
| Totale generale da corrispondere | | | |

In caso di rinuncia l'assicurazione provvederà al rimborso delle penali applicate, trattenendosi una franchigia. Il riferimento è il prezzo pagato all'agenzia (vedi prezzo esterni), per questa ragione il contributo concesso al socio dovrà essere restituito al Circolo, non avendo il socio usufruito dei servizi relativi alla gita.

Data.....

firma.....

Pagamento previa conferma dell'iniziativa da parte del Circolo

coordinate bancarie dell'agenzia di viaggio

IBAN: IT 88 J 0306902520100000005184 intestato a ARCI VIAGGI srl

Causale: NOMINATIVO + Gita Pesce Punta Marina del 16 maggio 2026